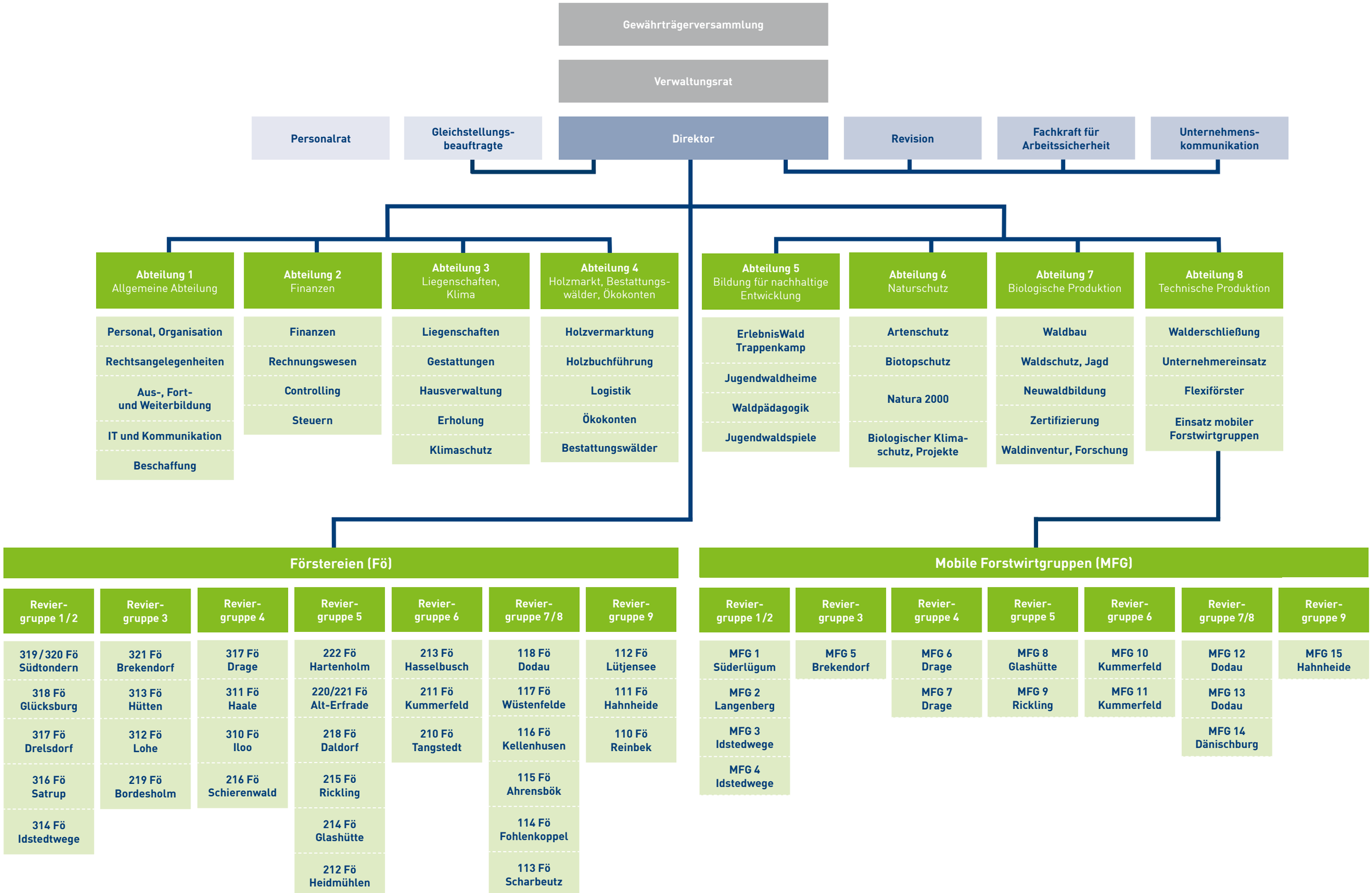
Gewährträgerversammlung
Verwaltungsrat
Personalrat
Gleichstellungs-beauftragte
Direktor
Revision
Fachkraft für Arbeitssicherheit
Unternehmens-kommunikation
Abteilung 1 Allgemeine Abteilung
Personal, Organisation
Rechtsangelegenheiten
Aus-, Fort- und Weiterbildung
IT und Kommunikation
Beschaffung
Abteilung 2 Finanzen
Finanzen
Rechnungswesen
Controlling
Steuern
Abteilung 3 Liegenschaften, Klima
Liegenschaften
Gestattungen
Hausverwaltung
Erholung
Klimaschutz
Abteilung 4 Holzmarkt, Bestattungs-wälder, Ökokonten
Holzvermarktung
Holzbuchführung
Logistik
Ökokonten
Bestattungswälder
Abteilung 5 Bildung für nachhaltige Entwicklung
ErlebnisWald Trappenkamp
Jugendwaldheime
Waldpädagogik
Jugendwaldspiele
Abteilung 6 Naturschutz
Artenschutz
Biotopschutz
Natura 2000
Biologischer Klima-schutz, Projekte
Abteilung 7 Biologische Produktion
Waldbau
Waldschutz, Jagd
Neuwaldbildung
Zertifizierung
Waldinventur, Forschung
Abteilung 8 Technische Produktion
Walderschließung
Unternehmereinsatz
Flexiförster
Einsatz mobiler Forstwirtgruppen
Förstereien (Fö)
Revier-gruppe 1/2
319/320 Fö Südtondern
318 Fö Glücksburg
317 Fö Drelsdorf
316 Fö Satrup
314 Fö Idstedtwege
Revier-gruppe 3
321 Fö Brekendorf
313 Fö Hütten
312 Fö Lohe
219 Fö Bordesholm
Revier-gruppe 4
317 Fö Drage
311 Fö Haale
310 Fö Iloo
216 Fö Schierenwald
Revier-gruppe 5
222 Fö Hartenholm
220/221 Fö Alt-Erfrade
218 Fö Daldorf
215 Fö Rickling
214 Fö Glashütte
212 Fö Heidmühlen
Revier-gruppe 6
213 Fö Hasselbusch
211 Fö Kummerfeld
210 Fö Tangstedt
Revier-gruppe 7/8
118 Fö Dodau
117 Fö Wüstenfelde
116 Fö Kellenhusen
115 Fö Ahrensbök
114 Fö Fohlenkoppel
113 Fö Scharbeutz
Revier-gruppe 9
112 Fö Lütjensee
111 Fö Hahnheide
110 Fö Reinbek
Mobile Forstwirtgruppen (MFG)
Revier-gruppe 1/2
MFG 1 Süderlügum
MFG 2 Langenberg
MFG 3 Idstedwege
MFG 4 Idstedwege
Revier-gruppe 3
MFG 5 Brekendorf
Revier-gruppe 4
MFG 6 Drage
MFG 7 Drage
Revier-gruppe 5
MFG 8 Glashütte
MFG 9 Rickling
Revier-gruppe 6
MFG 10 Kummerfeld
MFG 11 Kummerfeld
Revier-gruppe 7/8
MFG 12 Dodau
MFG 13 Dodau
MFG 14 Dänischburg
Revier-gruppe 9
MFG 15 Hahnheide